MINISTERE DE LA SANTE, DE L'HYGIENE PUBLIQUE ET DE LA COUVERTURE MALADIE UNIVERSELLE

Evaluation du système de surveillance de la rougeole/rubéole à Abidjan et Grand Ponts, Côte d'Ivoire, Janvier à Novembre 2022

K .Okie, M .Tia, P. Wilnique, J. Otshudiandjeka, I. Tiembré, J. Benié

INTRODUCTION

- Rougeole:

Infection Virale
Complications grave mortelles,
Aucun traitement spécifique,
Vaccination meilleur moyen de lutte

- Janvier à novembre 2022:

Analyse des données de surveillance dans Abidjan et grand Pont: 296 cas confirmés de rougeole et 8 flambées

- Abidjan et grand pont **:**Aucune évaluation

Objectifs

- Décrire le fonctionnement du système
- Evaluer 4 attributs du système de surveillance
- Apprécier l'utilité du système

01 MÉTHODES

- Etude descriptive transversale, novembre 2022 suivant les directives CDC/OMS
- Echantillon: 51 acteurs de la surveillance
- Variable : Attributs quantitatifs et qualitatifs (Stabilité, Acceptabilité, Simplicité, Utilité)
- Collecte des donnée: Revue documentaire, entretien structuré à partir d'un questionnaire anonyme
- Analyses: Excel 2016,Epi-info 7

calcul mesures de fréquences

-Attributs : satisfaisant (score > ou = 80)

-Graphiques

03 CONCLUSION

- Système de surveillance acceptable, simple, utile mais un manque de rétroinformation
- Système non stable à cause des perturbations lié en l'absence de système de compensation en cas de grève des agents de la Poste CI

04 RECOMMANDATIONS

- Identifier un second opérateur pour l'acheminement des prélèvements
- Transmettre mensuellement les résultats du laboratoire par mails
- Faire l'analyse régulière des données de surveillance RR

05 ACTIONS DE SANTE PUBLIQUE

- Coaching du personnel sur la definition des cas et les méthodes d'analyse simple des données de rougeole/rubéole

02 RÉSULTATS

Caractéristiques des acteurs

51 (3 DRS,6 DDS , 9 CSAS,9 CSE
9 CPEV,9 PFC,6 PF Surveillance CS)

Fonctionnement du système

Figure1: Fonctionnement du système de surveillance épidémiologique, ,Abidjan et gd ponts, Janv-Nov 2022

Mise en œuvre des activité des centres

Simplicité

Figure 2: Proportion de prestataires qui trouvent le système simple, Abidjan, gd ponts, Janv-Nov 2022

Acceptabilité

Figure 3 : Proportion des acteurs trouvant le processus acceptable ,Abidjan et gd ponts, Janv-Nov 2022

Stabilité

Figure 4:Proportion des acteurs trouvant le système stable, Abidjan et gd ponts Janv-Nov 2022

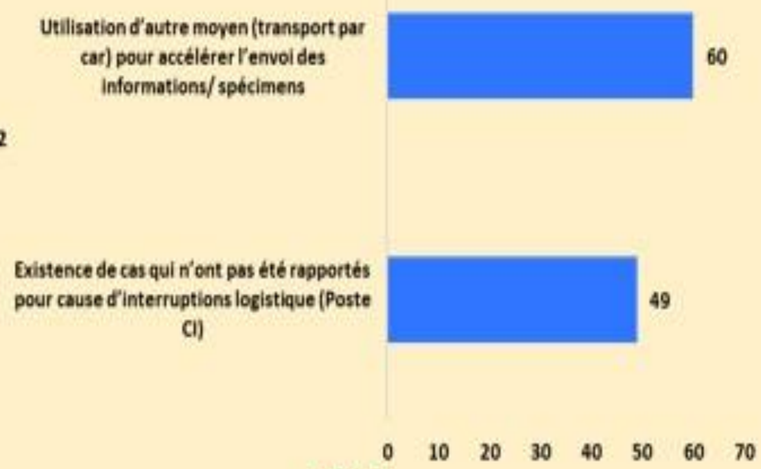

Utilité

Figure 5: Proportion des acteurs trouvant le système utile Abidjan et gd Ponts, Janv-Nov2022

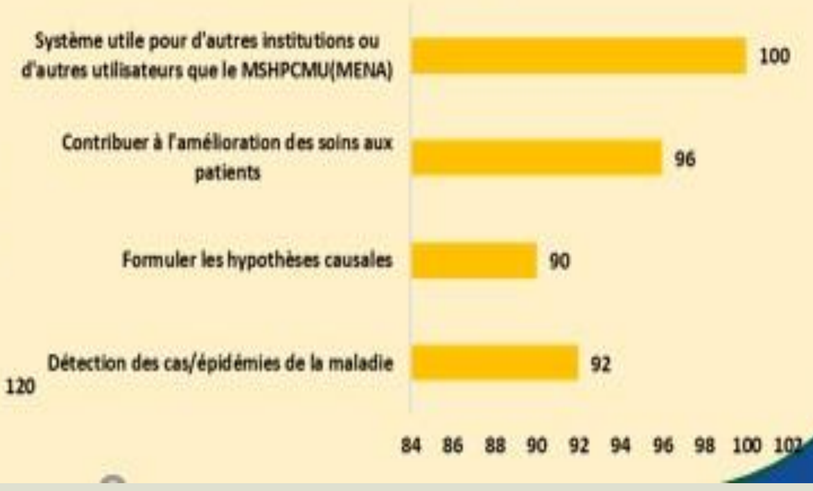

Remerciement
FETP – Côte d'Ivoire , CDC, AFENET

Présenté par :
Dr OKIE Boris Kevin

frahna.karim 2014 © https://www.behance.net/karimfrahna